OSAKA FIRE PIT

OUT-20-101

El Osaka Fire Pit es una chimenea de gas portátil y elegante diseñada para exteriores. Con un diámetro de 89 cm y una altura de 41 cm, esta chimenea combina funcionalidad y diseño contemporáneo. Disponible en negro y gris oscuro, ofrece una potencia calorífica de 14,5 kW, ideal para mantener el calor en reuniones al aire libre. Su control manual asegura un uso práctico y seguro, haciendo del Osaka Fire Pit el complemento perfecto para tu jardín o terraza.

ESPECIFICACIONES TÉCNICAS

Especificaciones clave

Tipo de producto	Chimenea gas portatil para exterior
Marca	Eos
Uso	Exterior
Garantía	2 Años

Dimensiones y peso

Altura	41 cm
Diámetro	89 cm
Peso	39 kg

Especificaciones técnicas

Fuego	Sì
Combustible	GLP
Poder calorífico (min.)	5 kW
Poder calorífico (máx.)	14,5 kW

Funciones

Control	Manual
Control remoto	No

Material y apariencia

Material	MGO
Material	Fibra de vidrio
Color	Gris oscuro
Color	Negro
Decoración	Piedras volcánicas
Vidrio incluido	No

Detalles de instalación

Requisitos de alimentación	No

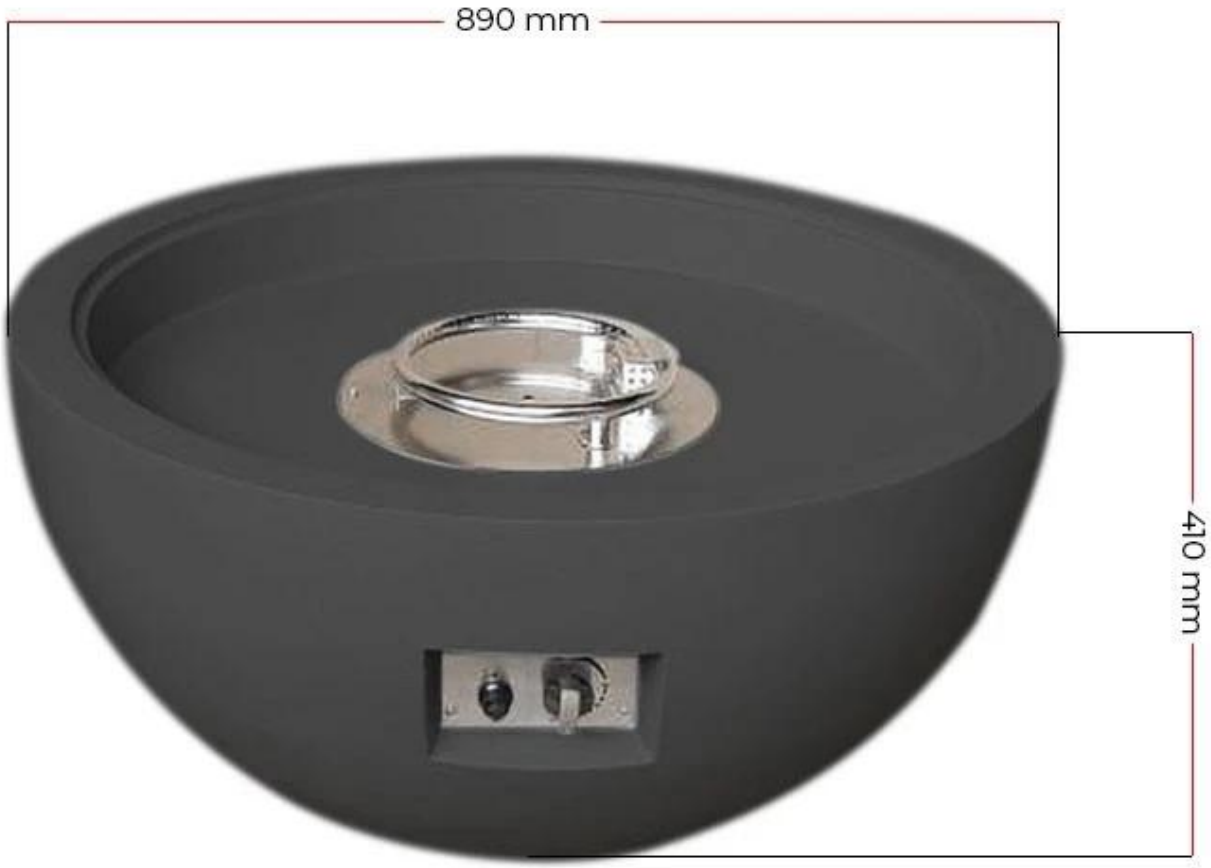
890 mm
410 mm