DUET 50 CM - DERECHA

BIO-30-017R

La chimenea de bioetanol Duet de 50 cm de ScandiFlames es una solución elegante y funcional para cualquier hogar moderno. Diseñada para esquinas, esta chimenea empotrada combina un diseño compacto con un rendimiento eficiente. Con capacidad para 1,5 litros de bioetanol, ofrece hasta 6 horas de combustión continua y una potencia calorífica de 2,2 kW, ideal para calentar espacios pequeños o medianos. Su acabado en negro y su diseño minimalista la convierten en una pieza decorativa sofisticada y práctica.

ESPECIFICACIONES TÉCNICAS

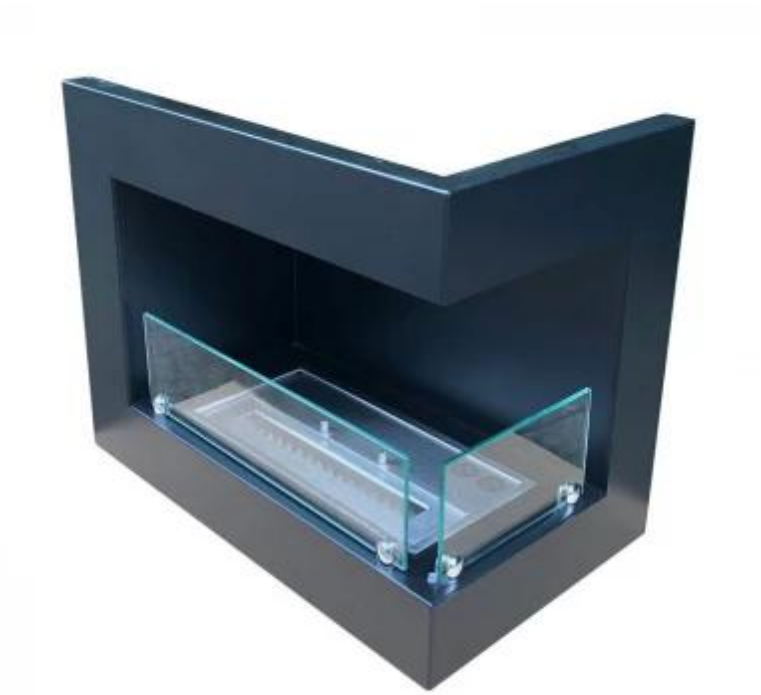

Especificaciones clave

Tipo de producto	Chimenea bioetanol empotrada de esquina
Marca	ScandiFlames
Uso	Interior
Garantía	2 Años

Dimensiones y Peso

Largo/Ancho	50 cm
Altura	40 cm
Profundidad	30 cm
Peso	12 kg

Especificaciones Técnicas

Tamaño mínimo de habitación	45 m³
Combustible	Bioetanol
Tiempo de combustión hasta	6 horas
Capacidad	1,5 Litro
Poder calorífico (máx.)	2,2 kW
Consumo	0,25 L/hora
Tasa de cambio de aire recomendada	1

Especificaciones del quemador

Llama ajustable	Sí
Control	Manual
Modelo de quemador	1,5 Litros Deluxe
Longitud de la llama	24 cm
Control remoto	No

Material y apariencia

Material	Acero
Color	Negro
Vista de las llamas	Frontal
Vista de las llamas	46
Vidrio incluido	Sí

Detalles de instalación

Conducto de chimenea	No requiere conducto
Requisitos de alimentación	No

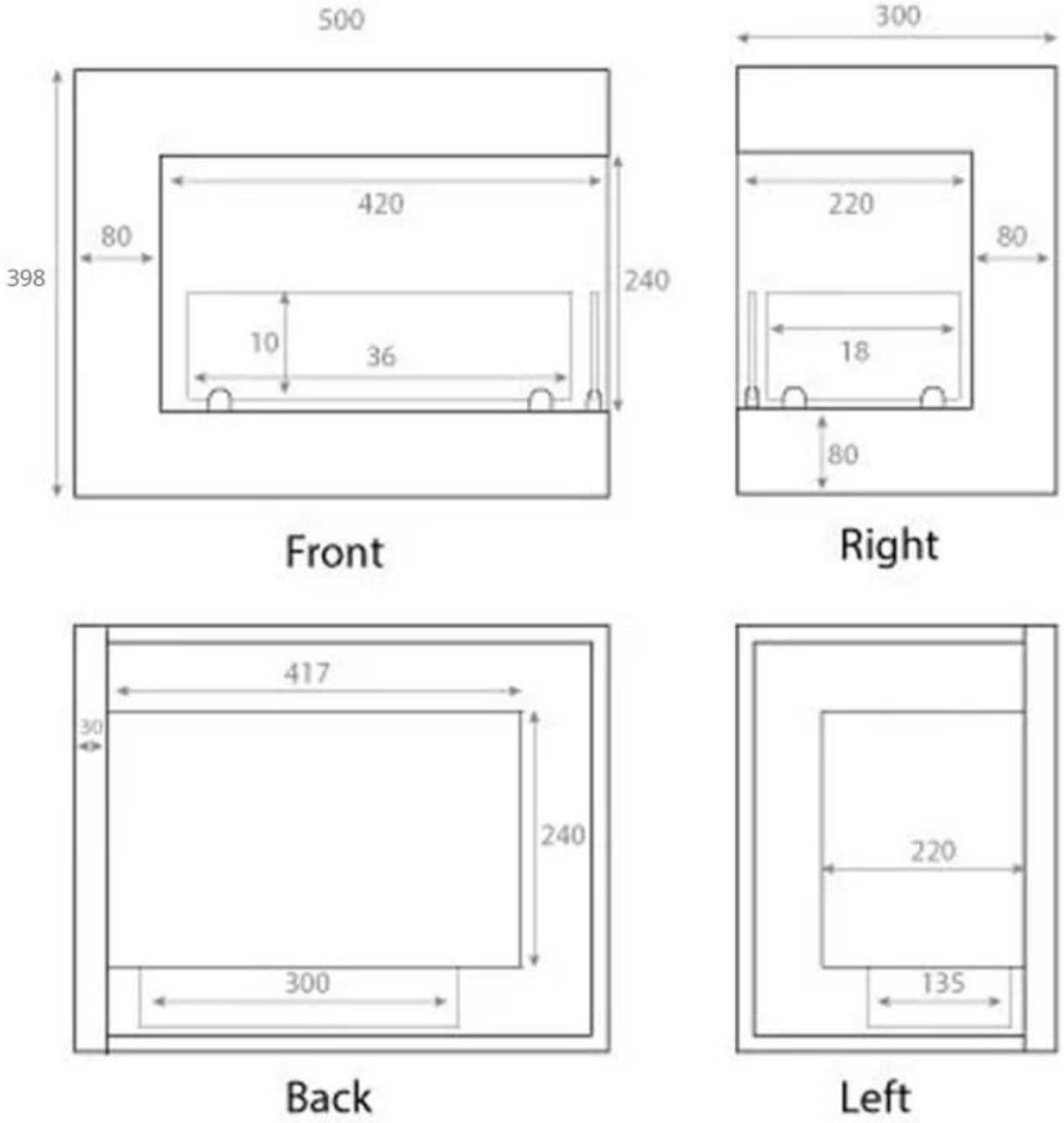
500
420
80
398
240
10
36
Front
300
220
80
18
80
Right
417
30
240
300
Back
220
135
Left