BIOCHIMENEA DE ACERO INOXIDABLE CON APOYO NEGRO

BIO-20-268

Una chimenea de bioetanol que consta de una base de acero inoxidable y negro y laterales de vidrio.

ESPECIFICACIONES TÉCNICAS

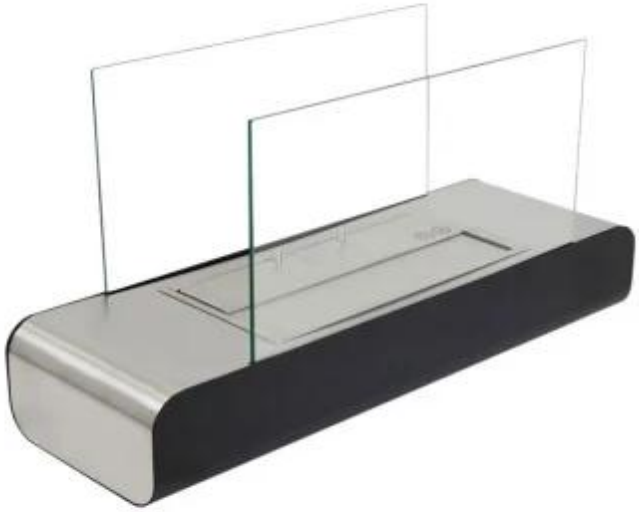

Apariencia

Color	Acero inoxidable
Material	Acero
Vidrio incluido	Sí

Medidas

Altura	35 cm
Largo/Ancho	60 cm
Peso	9,5 kg
Profundidad	20 cm

Quemador

Capacidad	1,5 Litro
Combustible	Bioetanol
Conducto de chimenea	No requiere conducto
Consumo	0,25 L/hora
Control	Manual
Control remoto	No
Llama ajustable	Sí
Longitud de la llama	24 cm
Poder calorífico (máx.)	2 kW
Quemadores	1,5 Litros Deluxe
Requiere electricidad	No
Tamaño mínimo de habitación	45 m^3
Tasa de cambio de aire recomendada	1
Tiempo de combustión	6 horas

Tipo

Garantía	2 años
Productor	ScandiFlames
Uso	Interior